

港股市況速覽

幣值：港幣

| 香港指數 | 高點 | 低點 | 收盤 | 漲跌 | 漲跌 | 成交值 | 成交值 | 成交值 | 大市成交值 |
|------|-------|-------|-------|------|---------|-------|-------|----------|-----------|
| | | | | 點數 | 幅度 | | 增減值 | 增減幅 | |
| 恒生 | 30341 | 29859 | 29926 | -386 | -1.28 % | 383 億 | -14 億 | -3.53 % | 989 億 |
| 國指 | 12051 | 11843 | 11890 | -128 | -1.07 % | 299 億 | -57 億 | -16.01 % | -21 億 |
| 紅籌 | 4480 | 4421 | 4429 | -32 | -0.73 % | 47 億 | -5 億 | -9.62 % | 或 -2.08 % |

資料來源：04/05/2018 經濟通，統一證券（香港）整理

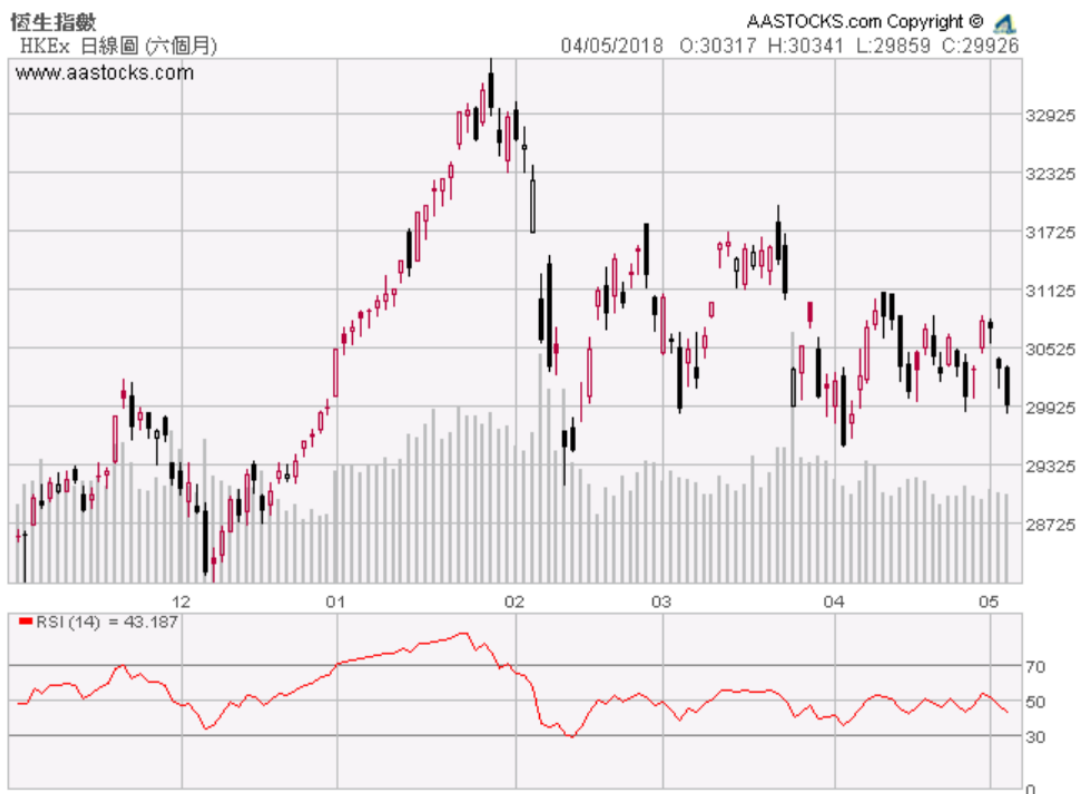

資料來源：04/05/2018 AASTOCKS.COM，統一證券（香港）整理

滬深股市況速覽

幣值：人民幣

| 滬深指數 | 高點 | 低點 | 收盤 | 漲跌 | 漲跌 | 成交值 | 成交值 | 成交值 |
|------|-------|-------|-------|-----|---------|--------|--------|----------|
| | | | | 點數 | 幅度 | | 增減值 | 增減幅 |
| 上證 | 3104 | 3086 | 3091 | -9 | -0.32 % | 1484 億 | -250 億 | -14.42 % |
| 深成 | 10490 | 10411 | 10426 | -32 | -0.31 % | 2119 億 | -220 億 | -9.43 % |

資料來源：04/05/2018 新浪財經，統一證券（香港）整理

恒生指數成分股

資料來源: 04/05/2018 彭博社, 統一證券(香港)整理

| 股票代號 | 公司名稱 | 收盤價 (港元) | 漲跌幅 (%) | 港股市值 (百萬港元) | 預測本年 EPS (港元) | 預測本年 PE (倍) | 預測下年 EPS (港元) | 預測下年 PE (倍) |
|------|-----------|-------------|------------|----------------|------------------|----------------|------------------|----------------|
| 1 | 長和 | 91.25 | (0.71) | 352,013 | 10.126 | 9.0 | 10.740 | 8.5 |
| 2 | 中電控股 | 80.95 | (0.06) | 204,516 | 5.520 | 14.7 | 4.938 | 16.4 |
| 3 | 香港中華煤氣 | 16.54 | 0.12 | 231,356 | 0.580 | 28.5 | 0.616 | 26.9 |
| 5 | 滙豐控股 | 74.95 | (3.54) | 1,505,953 | 0.721 | 104.0 | 0.759 | 98.7 |
| 6 | 電能實業 | 58.10 | 0.09 | 124,001 | 3.673 | 15.8 | 3.636 | 16.0 |
| 11 | 恒生銀行 | 196.50 | (2.14) | 375,677 | 11.368 | 17.3 | 12.597 | 15.6 |
| 12 | 恒基地產 | 49.15 | (0.61) | 196,656 | 3.013 | 16.3 | 3.821 | 12.9 |
| 16 | 新鴻基地產 | 123.00 | (0.81) | 356,329 | 10.388 | 11.8 | 11.202 | 11.0 |
| 17 | 新世界發展 | 11.18 | (0.89) | 112,928 | 0.769 | 14.5 | 0.895 | 12.5 |
| 19 | 太古股份公司'A' | 75.65 | (1.43) | 106,766 | 4.596 | 16.5 | 5.505 | 13.7 |
| 23 | 東亞銀行 | 33.25 | (1.77) | 93,348 | 2.018 | 16.5 | 2.225 | 14.9 |
| 27 | 銀河娛樂 | 68.70 | (1.22) | 296,612 | 2.965 | 23.2 | 3.291 | 20.9 |
| 66 | 港鐵公司 | 44.25 | 0.11 | 265,872 | 1.778 | 24.9 | 1.916 | 23.1 |
| 83 | 信和置業 | 13.00 | (1.37) | 85,840 | 0.870 | 14.9 | 0.785 | 16.6 |
| 101 | 恒隆地產 | 18.16 | (0.33) | 81,677 | 1.066 | 17.0 | 1.026 | 17.7 |
| 144 | 招商局港口 | 17.10 | (1.50) | 56,047 | 1.749 | 9.8 | 1.742 | 9.8 |
| 151 | 中國旺旺 | 6.85 | (0.72) | 85,278 | 0.257 | 26.7 | 0.279 | 24.6 |
| 175 | 吉利汽車 | 20.90 | (2.79) | 187,571 | 1.523 | 13.7 | 1.971 | 10.6 |
| 267 | 中信股份 | 11.46 | (1.21) | 333,374 | 1.653 | 6.9 | 1.830 | 6.3 |
| 288 | 萬洲國際 | 8.03 | (0.37) | 117,840 | 0.087 | 92.3 | 0.096 | 83.6 |
| 386 | 中國石油化工股份 | 7.57 | (1.43) | 1,019,924 | 0.577 | 13.1 | 0.580 | 13.1 |
| 388 | 香港交易所 | 254.40 | (1.09) | 315,408 | 7.847 | 32.4 | 8.968 | 28.4 |
| 688 | 中國海外發展 | 26.15 | (1.32) | 286,505 | 3.703 | 7.1 | 4.367 | 6.0 |
| 700 | 騰訊控股 | 382.80 | (0.57) | 3,637,822 | 8.974 | 42.7 | 11.855 | 32.3 |
| 762 | 中國聯通 | 10.66 | (2.20) | 326,176 | 0.289 | 36.9 | 0.464 | 23.0 |
| 823 | 領展房產基金 | 67.00 | (0.59) | 144,054 | 2.478 | 27.0 | 2.619 | 25.6 |
| 836 | 華潤電力 | 14.90 | (0.40) | 71,676 | 1.443 | 10.3 | 1.683 | 8.9 |
| 857 | 中國石油股份 | 5.56 | (0.71) | 1,656,196 | 0.293 | 19.0 | 0.311 | 17.9 |
| 883 | 中國海洋石油 | 13.06 | 0.46 | 583,096 | 1.088 | 12.0 | 1.066 | 12.3 |
| 939 | 建設銀行 | 7.99 | (1.11) | 2,007,848 | 1.051 | 7.6 | 1.151 | 6.9 |
| 941 | 中國移動 | 73.00 | (0.68) | 1,494,710 | 5.675 | 12.9 | 5.818 | 12.5 |
| 992 | 聯想集團 | 3.72 | 0.54 | 44,695 | 0.002 | 1860.0 | 0.057 | 65.3 |
| 1038 | 長江基建集團 | 61.70 | (0.16) | 163,547 | 4.632 | 13.3 | 4.856 | 12.7 |
| 1044 | 恒安國際 | 68.20 | 1.26 | 82,262 | 3.363 | 20.3 | 3.687 | 18.5 |
| 1088 | 中國神華 | 18.64 | (1.89) | 476,747 | 2.295 | 8.1 | 2.237 | 8.3 |
| 1109 | 華潤置地 | 28.15 | (1.75) | 195,106 | 3.519 | 8.0 | 4.144 | 6.8 |
| 1113 | 長實集團 | 66.10 | (1.27) | 244,405 | 6.270 | 10.5 | 6.939 | 9.5 |
| 1299 | 友邦保險 | 68.00 | (1.95) | 821,100 | 0.474 | 143.5 | 0.533 | 127.6 |
| 1398 | 工商銀行 | 6.69 | (1.47) | 2,547,346 | 0.855 | 7.8 | 0.936 | 7.1 |
| 1928 | 金沙中國有限公司 | 45.40 | (2.16) | 366,756 | 0.256 | 177.3 | 0.300 | 151.3 |
| 1997 | 九龍倉置業 | 58.20 | 2.83 | 176,708 | 3.001 | 19.4 | 3.200 | 18.2 |
| 2007 | 碧桂園 | 15.78 | (0.50) | 343,024 | 1.577 | 10.0 | 2.122 | 7.4 |
| 2018 | 瑞聲科技 | 111.40 | (1.85) | 136,131 | 5.766 | 19.3 | 7.203 | 15.5 |
| 2318 | 中國平安 | 74.85 | (1.06) | 1,369,169 | 5.435 | 13.8 | 6.436 | 11.6 |
| 2319 | 蒙牛乳業 | 25.35 | (2.69) | 99,559 | 0.825 | 30.7 | 1.043 | 24.3 |
| 2382 | 舜宇光學科技 | 131.50 | (1.13) | 144,256 | 3.751 | 35.1 | 5.135 | 25.6 |
| 2388 | 中銀香港 | 40.70 | (0.97) | 430,312 | 3.099 | 13.1 | 3.407 | 11.9 |
| 2628 | 中國人壽 | 21.85 | (0.68) | 788,429 | 1.480 | 14.8 | 1.742 | 12.5 |
| 3328 | 交通銀行 | 6.16 | (0.81) | 511,194 | 0.953 | 6.5 | 1.017 | 6.1 |

恒生國指成分股

資料來源: 04/05/2018 彭博社, 統一證券(香港)整理

| 股票代號 公司名稱 | 收盤價 (港元) | 漲跌幅 (%) | 港股市值 (百萬港元) | 預測本年 EPS (港元) | 預測本年 PE (倍) | 預測下年 EPS (港元) | 預測下年 PE (倍) |
|---------------|-------------|------------|----------------|------------------|-------------|------------------|-------------|
| 267 中信股份 | 11.46 | (1.21) | 333,374 | 2.040 | 5.6 | 2.259 | 5.1 |
| 270 粵海投資 | 12.20 | (0.33) | 79,761 | 0.936 | 13.0 | 0.981 | 12.4 |
| 384 中國燃氣 | 27.95 | 0.90 | 138,870 | 1.523 | 18.4 | 1.835 | 15.2 |
| 386 中國石油化工股份 | 7.57 | (1.43) | 1,019,924 | 0.712 | 10.6 | 0.716 | 10.6 |
| 390 中國中鐵 | 6.22 | (0.96) | 198,002 | 0.932 | 6.7 | 1.064 | 5.8 |
| 489 東風集團股份 | 8.51 | (0.82) | 73,323 | 1.995 | 4.3 | 2.080 | 4.1 |
| 700 騰訊控股 | 382.80 | (0.57) | 3,637,822 | 11.076 | 34.6 | 14.632 | 26.2 |
| 728 中國電信 | 3.74 | 0.27 | 302,687 | 0.311 | 12.0 | 0.351 | 10.7 |
| 753 中國國航 | 10.12 | (3.80) | 194,832 | 0.813 | 12.4 | 1.042 | 9.7 |
| 857 中國石油股份 | 5.56 | (0.71) | 1,656,196 | 0.362 | 15.4 | 0.384 | 14.5 |
| 883 中國海洋石油 | 13.06 | 0.46 | 583,096 | 1.343 | 9.7 | 1.316 | 9.9 |
| 902 華能國際電力股份 | 5.34 | 0.19 | 109,728 | 0.364 | 14.7 | 0.501 | 10.7 |
| 914 海螺水泥 | 46.60 | (1.38) | 232,161 | 4.996 | 9.3 | 5.080 | 9.2 |
| 939 建設銀行 | 7.99 | (1.11) | 2,007,848 | 1.297 | 6.2 | 1.421 | 5.6 |
| 941 中國移動 | 73.00 | (0.68) | 1,494,710 | 7.005 | 10.4 | 7.181 | 10.2 |
| 998 中信銀行 | 5.53 | (1.60) | 356,755 | 1.117 | 5.0 | 1.198 | 4.6 |
| 1044 恒安國際 | 68.20 | 1.26 | 82,262 | 4.151 | 16.4 | 4.551 | 15.0 |
| 1088 中國神華 | 18.64 | (1.89) | 476,747 | 2.833 | 6.6 | 2.761 | 6.8 |
| 1093 石藥集團 | 20.30 | 1.91 | 126,733 | 0.715 | 28.4 | 0.895 | 22.7 |
| 1099 國藥控股 | 31.85 | (0.16) | 88,132 | 2.471 | 12.9 | 2.828 | 11.3 |
| 1109 華潤置地 | 28.15 | (1.75) | 195,106 | 4.343 | 6.5 | 5.115 | 5.5 |
| 1211 比亞迪股份 | 50.65 | (3.43) | 156,562 | 2.350 | 21.6 | 3.005 | 16.9 |
| 1288 農業銀行 | 4.32 | (1.14) | 1,522,864 | 0.768 | 5.6 | 0.827 | 5.2 |
| 1336 新華保險 | 35.40 | (1.53) | 149,915 | 3.302 | 10.7 | 3.898 | 9.1 |
| 1339 中國人民保險集團 | 3.56 | (0.84) | 151,029 | 0.534 | 6.7 | 0.574 | 6.2 |
| 1359 中國信達 | 2.78 | (0.36) | 106,097 | 0.636 | 4.4 | 0.731 | 3.8 |
| 1398 工商銀行 | 6.69 | (1.47) | 2,547,346 | 1.055 | 6.3 | 1.155 | 5.8 |
| 1658 郵儲銀行 | 5.20 | (1.33) | 421,359 | 0.794 | 6.6 | 0.903 | 5.8 |
| 1766 中國中車 | 6.99 | 0.00 | 319,714 | 0.543 | 12.9 | 0.623 | 11.2 |
| 1776 廣發証券 | 13.56 | (0.59) | 138,438 | 1.513 | 9.0 | 1.717 | 7.9 |
| 1800 中國交通建設 | 8.74 | (1.35) | 225,012 | 1.575 | 5.5 | 1.803 | 4.8 |
| 1816 中廣核電力 | 2.11 | (0.47) | 95,897 | 0.231 | 9.1 | 0.258 | 8.2 |
| 1988 民生銀行 | 7.24 | (0.41) | 335,067 | 1.697 | 4.3 | 1.782 | 4.1 |
| 2202 萬科企業 | 29.70 | (1.82) | 362,035 | 3.915 | 7.6 | 4.790 | 6.2 |
| 2238 廣汽集團 | 13.46 | 0.00 | 142,185 | 2.329 | 5.8 | 2.633 | 5.1 |
| 2313 申洲國際 | 86.90 | 0.40 | 130,630 | 3.788 | 22.9 | 4.509 | 19.3 |
| 2318 中國平安 | 74.85 | (1.06) | 1,369,169 | 6.708 | 11.2 | 7.944 | 9.4 |
| 2328 中國財險 | 13.82 | 0.29 | 204,930 | 1.902 | 7.3 | 2.080 | 6.6 |
| 2333 長城汽車 | 7.98 | (0.99) | 106,647 | 1.041 | 7.7 | 1.178 | 6.8 |
| 2601 中國太保 | 33.80 | (1.17) | 347,152 | 2.730 | 12.4 | 3.218 | 10.5 |
| 2628 中國人壽 | 21.85 | (0.68) | 788,429 | 1.827 | 12.0 | 2.150 | 10.2 |
| 3328 交通銀行 | 6.16 | (0.81) | 511,194 | 1.176 | 5.2 | 1.255 | 4.9 |
| 3898 中車時代電氣 | 40.70 | (0.49) | 47,842 | 3.172 | 12.8 | 3.612 | 11.3 |
| 3968 招商銀行 | 32.60 | (1.51) | 881,431 | 3.915 | 8.3 | 4.506 | 7.2 |
| 3988 中國銀行 | 4.13 | (0.96) | 1,333,897 | 0.752 | 5.5 | 0.817 | 5.1 |
| 6030 中信証券 | 18.62 | (1.69) | 277,641 | 1.324 | 14.1 | 1.528 | 12.2 |
| 6060 眾安在綫 | 51.80 | (1.71) | 76,136 | 0.160 | 322.8 | 0.811 | 63.9 |
| 6837 海通証券 | 10.38 | (1.89) | 150,851 | 1.044 | 9.9 | 1.201 | 8.6 |
| 6881 中國銀河 | 4.98 | (1.39) | 101,367 | 0.567 | 8.8 | 0.613 | 8.1 |
| 6886 HTSC | 15.60 | (2.13) | 154,075 | 1.377 | 11.3 | 1.606 | 9.7 |

恒生紅籌指數成分股

資料來源: 04/05/2018 彭博社, 統一證券(香港)整理

| 股票代號 | 公司名稱 | 收盤價 (港元) | 漲跌幅 (%) | 港股市值 (百萬港元) | 預測本年 EPS (港元) | 預測本年 PE (倍) | 預測下年 EPS (港元) | 預測下年 PE (倍) |
|------|--------|-------------|------------|----------------|------------------|----------------|------------------|----------------|
| 135 | 昆侖能源 | 6.75 | (0.74) | 54,489 | 0.593 | 11.4 | 0.683 | 9.9 |
| 144 | 招商局港口 | 17.10 | (1.50) | 56,047 | 1.749 | 9.8 | 1.742 | 9.8 |
| 152 | 深圳國際 | 17.30 | 1.29 | 35,195 | 1.511 | 11.4 | 1.764 | 9.8 |
| 165 | 中國光大控股 | 16.68 | (0.12) | 28,110 | 2.513 | 6.6 | 2.865 | 5.8 |
| 257 | 中國光大國際 | 10.92 | 1.68 | 48,951 | 0.993 | 11.0 | 1.177 | 9.3 |
| 267 | 中信股份 | 11.46 | (1.21) | 333,374 | 1.653 | 6.9 | 1.830 | 6.3 |
| 270 | 粵海投資 | 12.20 | (0.33) | 79,761 | 0.758 | 16.1 | 0.795 | 15.3 |
| 291 | 華潤啤酒 | 33.05 | 0.46 | 107,220 | 0.670 | 49.3 | 0.826 | 40.0 |
| 363 | 上海實業控股 | 20.45 | (0.49) | 22,233 | 3.142 | 6.5 | 3.398 | 6.0 |
| 371 | 北控水務集團 | 4.47 | (0.89) | 42,085 | 0.507 | 8.8 | 0.579 | 7.7 |
| 392 | 北京控股 | 38.60 | (1.03) | 48,715 | 5.729 | 6.7 | 6.321 | 6.1 |
| 604 | 深圳控股 | 3.16 | (0.94) | 25,465 | 0.376 | 8.4 | 0.441 | 7.2 |
| 688 | 中國海外發展 | 26.15 | (1.32) | 286,505 | 3.703 | 7.1 | 4.367 | 6.0 |
| 762 | 中國聯通 | 10.66 | (2.20) | 326,176 | 0.289 | 36.9 | 0.464 | 23.0 |
| 817 | 中國金茂 | 4.34 | (1.36) | 50,243 | 0.435 | 10.0 | 0.563 | 7.7 |
| 836 | 華潤電力 | 14.90 | (0.40) | 71,676 | 1.443 | 10.3 | 1.683 | 8.9 |
| 883 | 中國海洋石油 | 13.06 | 0.46 | 583,096 | 1.088 | 12.0 | 1.066 | 12.3 |
| 941 | 中國移動 | 73.00 | (0.68) | 1,494,710 | 5.675 | 12.9 | 5.818 | 12.5 |
| 966 | 中國太平 | 25.05 | (1.57) | 90,030 | 2.166 | 11.6 | 2.584 | 9.7 |
| 1109 | 華潤置地 | 28.15 | (1.75) | 195,106 | 3.519 | 8.0 | 4.144 | 6.8 |
| 1114 | 華晨汽車 | 14.54 | 4.76 | 73,358 | 1.384 | 10.5 | 1.779 | 8.2 |
| 1193 | 華潤燃氣 | 27.90 | (2.45) | 62,050 | 1.877 | 14.9 | 2.067 | 13.5 |
| 1199 | 中遠海運港口 | 6.74 | (0.88) | 20,605 | 0.083 | 81.2 | 0.090 | 74.9 |
| 2319 | 蒙牛乳業 | 25.35 | (2.69) | 99,559 | 0.825 | 30.7 | 1.043 | 24.3 |
| 3320 | 華潤醫藥 | 10.54 | (1.68) | 66,239 | 0.636 | 16.6 | 0.733 | 14.4 |

A-H 價差指數成分股

資料來源: 04/05/2018 彭博社, 統一證券(香港)整理

| 股票代號 | 公司名稱 | 收盤價 (港元) | 漲跌幅 (%) | 港股市值 (百萬港元) | 預測本年 EPS (港元) | 預測本年 PE (倍) | 預測下年 EPS (港元) | 預測下年 PE (倍) |
|------|----------|-------------|------------|----------------|------------------|----------------|------------------|----------------|
| 168 | 青島啤酒股份 | 43.25 | 4.72 | 65,223 | 1.454 | 29.7 | 1.629 | 26.5 |
| 177 | 江蘇寧滬高速公路 | 11.36 | 0.71 | 58,577 | 0.973 | 11.7 | 1.015 | 11.2 |
| 317 | 中船防務 | 10.14 | (0.39) | 26,159 | 0.448 | 22.6 | 0.615 | 16.5 |
| 323 | 馬鞍山鋼鐵股份 | 3.82 | (2.05) | 34,684 | 0.715 | 5.3 | 0.721 | 5.3 |
| 358 | 江西銅業股份 | 11.00 | (1.26) | 59,037 | 1.013 | 10.9 | 1.143 | 9.6 |
| 386 | 中國石油化工股份 | 7.57 | (1.43) | 1,019,924 | 0.712 | 10.6 | 0.716 | 10.6 |
| 390 | 中國中鐵 | 6.22 | (0.96) | 198,002 | 0.932 | 6.7 | 1.064 | 5.8 |
| 525 | 廣深鐵路股份 | 4.56 | 0.66 | 38,269 | 0.276 | 16.5 | 0.299 | 15.3 |
| 670 | 中國東方航空股份 | 6.40 | (2.59) | 121,947 | 0.509 | 12.6 | 0.633 | 10.1 |
| 753 | 中國國航 | 10.12 | (3.80) | 194,832 | 0.813 | 12.4 | 1.042 | 9.7 |
| 857 | 中國石油股份 | 5.56 | (0.71) | 1,656,196 | 0.362 | 15.4 | 0.384 | 14.5 |
| 874 | 白雲山 | 31.90 | 1.27 | 73,336 | 1.647 | 19.4 | 1.859 | 17.2 |
| 902 | 華能國際電力股份 | 5.34 | 0.19 | 109,728 | 0.364 | 14.7 | 0.501 | 10.7 |
| 914 | 海螺水泥 | 46.60 | (1.38) | 232,161 | 4.996 | 9.3 | 5.080 | 9.2 |
| 939 | 建設銀行 | 7.99 | (1.11) | 2,007,848 | 1.297 | 6.2 | 1.421 | 5.6 |
| 991 | 大唐發電 | 2.58 | 0.78 | 67,021 | 0.296 | 8.7 | 0.339 | 7.6 |
| 998 | 中信銀行 | 5.53 | (1.60) | 356,755 | 1.117 | 5.0 | 1.198 | 4.6 |
| 1055 | 中國南方航空股份 | 8.63 | (2.38) | 118,508 | 0.783 | 11.0 | 1.034 | 8.3 |
| 1071 | 華電國際電力股份 | 3.28 | (0.30) | 43,034 | 0.269 | 12.2 | 0.359 | 9.1 |
| 1088 | 中國神華 | 18.64 | (1.89) | 476,747 | 2.833 | 6.6 | 2.761 | 6.8 |
| 1138 | 中遠海能 | 3.84 | 1.32 | 21,524 | 0.378 | 10.2 | 0.534 | 7.2 |
| 1171 | 兗州煤業股份 | 9.89 | (2.85) | 68,444 | 1.998 | 4.9 | 1.854 | 5.3 |
| 1398 | 工商銀行 | 6.69 | (1.47) | 2,547,346 | 1.055 | 6.3 | 1.155 | 5.8 |
| 1513 | 麗珠醫藥 | 57.80 | 0.52 | 41,883 | 2.416 | 23.9 | 2.851 | 20.3 |
| 1618 | 中國中冶 | 2.48 | 0.00 | 88,429 | 0.413 | 6.0 | 0.463 | 5.4 |
| 1898 | 中煤能源 | 3.41 | (0.29) | 71,500 | 0.396 | 8.6 | 0.386 | 8.8 |
| 1919 | 中遠海控 | 3.89 | (0.26) | 63,570 | 0.206 | 18.9 | 0.281 | 13.8 |
| 2318 | 中國平安 | 74.85 | (1.06) | 1,369,169 | 6.708 | 11.2 | 7.944 | 9.4 |
| 2600 | 中國鋁業 | 4.29 | (0.46) | 78,334 | 0.206 | 20.8 | 0.294 | 14.6 |
| 2628 | 中國人壽 | 21.85 | (0.68) | 788,429 | 1.827 | 12.0 | 2.150 | 10.2 |
| 2883 | 中海油田服務 | 7.16 | (0.97) | 50,641 | 0.210 | 34.1 | 0.404 | 17.7 |
| 2899 | 紫金礦業 | 3.45 | (1.43) | 104,322 | 0.263 | 13.1 | 0.290 | 11.9 |
| 3328 | 交通銀行 | 6.16 | (0.81) | 511,194 | 1.176 | 5.2 | 1.255 | 4.9 |
| 3958 | 東方證券 | 6.78 | (0.73) | 96,809 | 0.694 | 9.8 | 0.820 | 8.3 |
| 3968 | 招商銀行 | 32.60 | (1.51) | 881,431 | 3.915 | 8.3 | 4.506 | 7.2 |
| 3988 | 中國銀行 | 4.13 | (0.96) | 1,333,897 | 0.752 | 5.5 | 0.817 | 5.1 |

台資股

資料來源：04/05/2018 彭博社，統一證券（香港）整理

| 股票代號 | 公司名稱 | 收盤價 (港元) | 漲跌幅 (%) | 港股市值 (百萬港元) | 預測本年 EPS (港元) | 預測本年 PE (倍) | 預測下年 EPS (港元) | 預測下年 PE (倍) |
|------|----------|-------------|------------|----------------|------------------|----------------|------------------|----------------|
| 151 | 中國旺旺 | 6.85 | (0.72) | 85,278 | 2.017 | 3.4 | 2.190 | 3.1 |
| 157 | 自然美 | 0.60 | 0.00 | 1,201 | - | - | - | - |
| 210 | 達芙妮國際 | 0.41 | 0.00 | 676 | - | - | - | - |
| 220 | 統一企業中國 | 7.50 | 0.81 | 32,395 | 0.301 | 24.9 | 0.342 | 21.9 |
| 322 | 康師傅控股 | 15.30 | 4.37 | 85,938 | 3.265 | 4.7 | 3.784 | 4.0 |
| 425 | 敏實集團 | 37.30 | (0.80) | 42,675 | 2.137 | 17.5 | 2.571 | 14.5 |
| 531 | 順誠 | 0.86 | 1.18 | 2,682 | - | - | - | - |
| 551 | 裕元集團 | 21.95 | 2.33 | 36,185 | 2.206 | 10.0 | 2.308 | 9.5 |
| 743 | 亞洲水泥(中國) | 4.20 | (2.10) | 6,581 | 0.930 | 4.5 | 0.990 | 4.2 |
| 757 | 陽光能源 | 0.20 | 4.28 | 626 | - | - | - | - |
| 903 | 冠捷科技 | 0.98 | 0.00 | 2,299 | - | - | - | - |
| 981 | 中芯國際 | 10.32 | 1.18 | 50,891 | 0.019 | NA. | 0.035 | NA. |
| 1170 | 信星集團 | 2.07 | (0.48) | 1,436 | - | - | - | - |
| 1223 | 新豐集團 | 1.04 | (0.95) | 3,078 | - | - | - | - |
| 2038 | 富智康集團 | 1.38 | (1.43) | 11,169 | (0.769) | (1.8) | 0.047 | 29.3 |
| 2317 | 味丹國際 | 0.76 | (3.80) | 1,157 | - | - | - | - |
| 2788 | 精熙國際 | 1.40 | 0.00 | 1,150 | - | - | - | - |
| 2878 | 晶門科技 | 0.34 | (1.47) | 831 | - | - | - | - |
| 3336 | 巨騰國際 | 1.57 | (1.88) | 1,802 | 0.268 | 5.9 | 0.203 | 7.7 |
| 3813 | 寶勝國際 | 1.27 | 0.00 | 6,783 | - | - | - | - |

免責聲明

本報告由從事證券及期貨條例(Cap. 571)中第四類(就證券提供意見)受規管活動之持牌法團 — 統一證券(香港)有限公司(「統一證券」)所提供及分發。此述資料均從相信為可靠及準確的來源搜集及編製，但統一證券並不就此等資料之準確性、完整性或正確性作出明示或暗示之保證。本報告之內容僅供參考，並非及不應被解作為提供明示或暗示的買入或沽出證券的要約，亦不應視作為游說買賣任何證券而設。統一證券對任何直接或間接因信賴或參考有關內容所導致的損失，概不負責。本報告之內容如有任何更改，恕不另行通知。本報告只供指定收件人使用，未獲統一證券許可前，不得以任何方式將本報告之內容分發予他人以作任何用途。統一證券可能持有本報告中所述之公司的股票、認股證、期權或第三者所發行與所述公司有關的衍生金融工具等。